

Investitor: **OPĆINA JAKOVLJE**

OIB: 20054872799

Ulica Adele Sixta 2,
10297 Jakovlje

Građevina: **REKONSTRUKCIJA GROBNIH STAZA
I ODVODNJA OBORINSKIH VODA
NA STAROM GROBLJU U KRALJEVOM VRHU**

Lokacija: k.č. br. 1, 283, 284, 285, 288 i 289
k.o. Kraljev Vrh

TD: 3169/2020

Mapa: **1/1**

Faza: **PROJEKT ZA IZVEDBU**

Sadržaj: **GRAĐEVINSKI PROJEKT**

Projektant:
Martina Juras, mag.ing.aedif.
broj ovlaštenja: G 4708

Direktor:
Vjeran Juras

Zaprešić, studeni 2020.

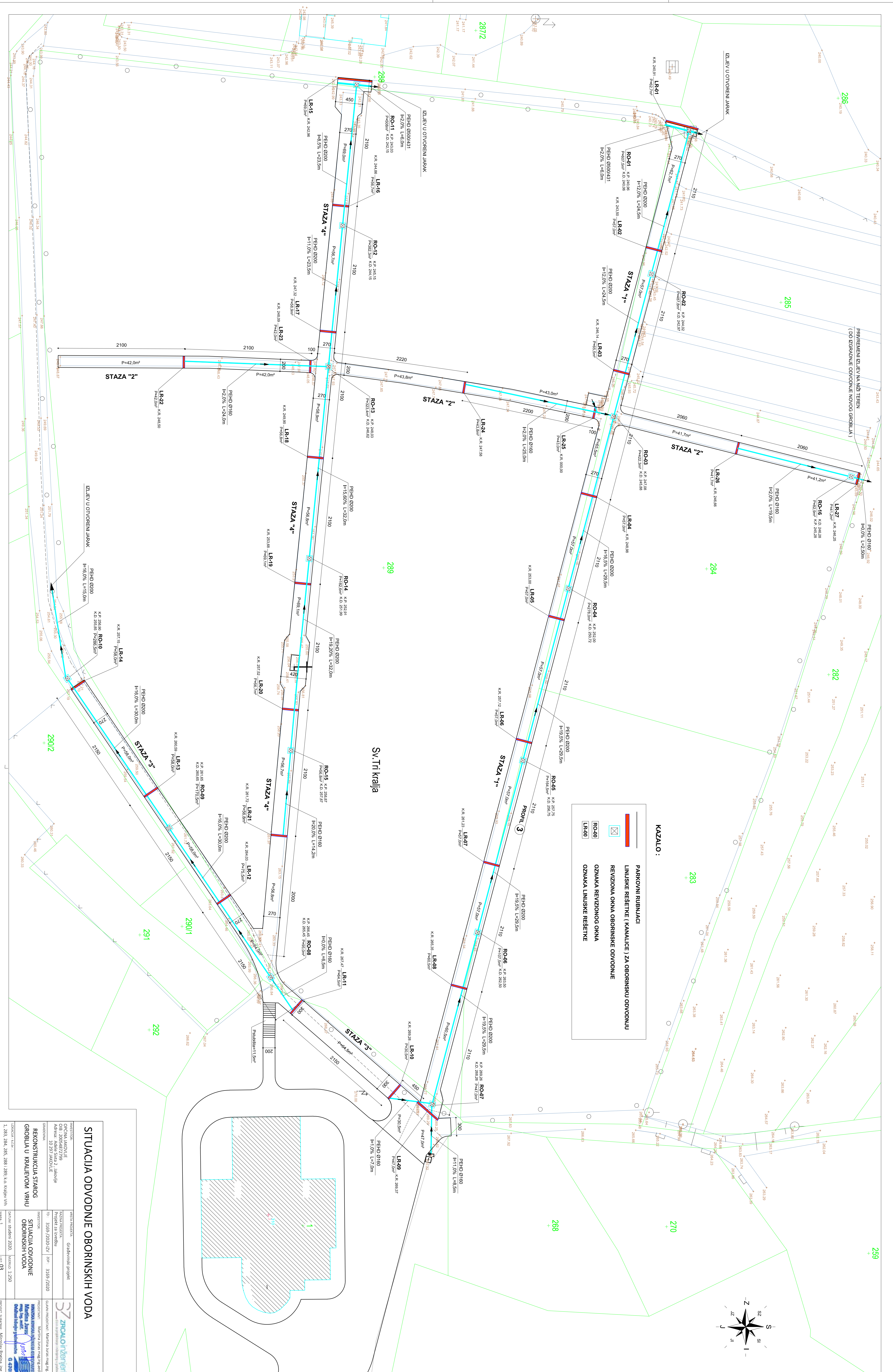
[illegible]

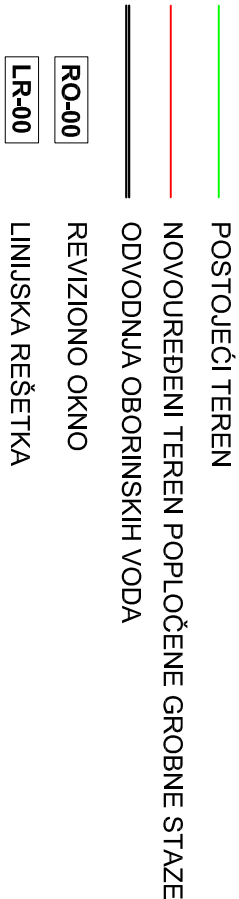
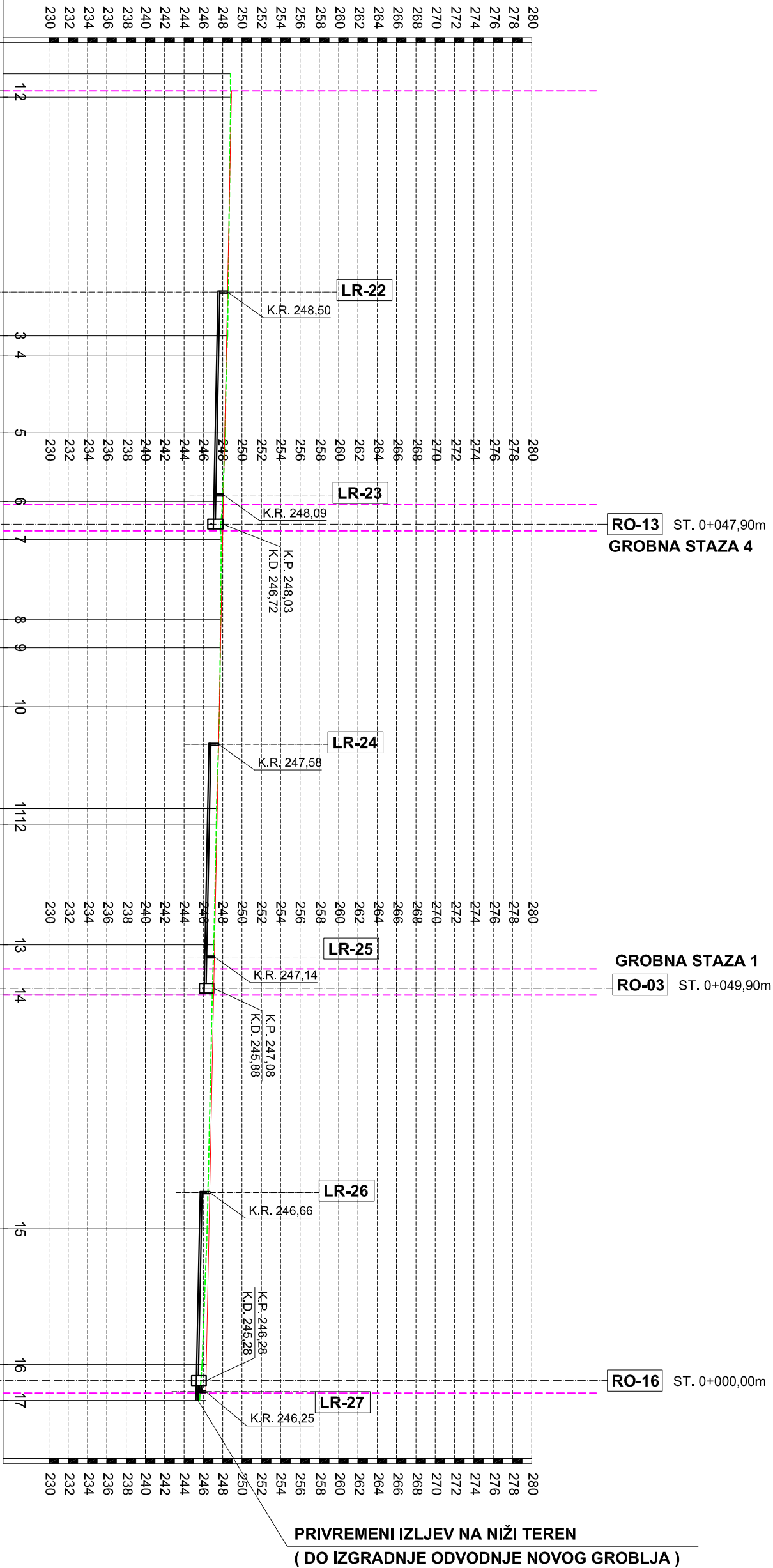

UZDUŽNI PROFIL

KROZ GROBNU STAZU BR. 2

M 1:500

STACIONAŽA	00.00 00.00	25.35 27.35	35.40	42.50	46.45	54.75	57.65	63.75	74.30 75.90	88.40	93.60	117.80	131.85	135.55
KOTA POSTOJEĆEG TERENA	248.80 248.83	248.50 248.40	248.25	248.00	247.85	247.78	247.75	247.68	247.36 247.35	247.08	246.92	246.39	245.86	245.60
KOTA NOVO UREĐENOG TERENA	000.00 248.90	248.41 248.38	248.22	248.08	248.00	247.83 247.78	247.78	247.66	247.45 247.42	247.17	247.07	246.59	246.31	246.25
NAGIB I DUŽINA DIONICE UREĐENE STAZE								2.00% / 134.80m						
KOTA NIVELETE DNA CIJEVI	000.00 000.00	000.00 000.00	000.00	000.00	000.00	000.00 000.00	000.00	000.00	000.00 000.00	000.00	000.00	000.00	000.00	000.00
DUBINA KANALA (OKNA)	0.00 0.00	1.00 1.00	1.00	1.00	0.00	0.00 0.00	0.00	0.00	1.00 1.00	1.00	0.00	1.00	1.00	1.00
NAGIB DNA CIJEVI I DUŽINA DIONICE		2.00% / 24.00m							2.00% / 25.00m				2.00% / 22.00m	
VRSTA, PROFIL I DUŽINA CIJEVI		reb. kanal. cijevi PEHD Ø160/138 (L=24.0m)						reb. kanal. cijevi PEHD Ø160/138 (L=25.0m)				reb. kanal. cijevi PEHD Ø160/138 (L=22.0m)		
BROJ I RAZMAK REVIZIONOG OKNA		24.00m	13	48.05m	03	40.60m	16	1.3m						

UZDUŽNI PROFIL GROBNE STAZE BR. 2	
INVESTITOR: OPĆINA JAKOVULE OIB : 20054872799 Adresa : Adele Sixta 2, Jakovule 10 297 JAKOVULE	VRSTA PROJEKTA: Građevinski projekt
GRAĐEVINA: REKONSTRUKCIJA STAROG GROBLJA U KRALEVOM VRHU	RAZINA PROJEKTA: Projekt za izvedbu
ID : 3169-/2020-IZV	ZOP : 3169-/2020
INVESTITOR: UZDUŽNI PROFIL KROZ GROBNU STAZU BR. 2	PROJEKTANT: Martina Juras mag.ing.aedif.
studeni 2020.	GLAVNI PROJEKTANT: Martina Juras mag.ing.aedif.
LIST: 05	
MAPELLO: 1-500	
MAPA: 1	
LOKACIJA - k.č.m.: 1, 283, 284, 285, 288 i 289, k.o. Kraljev Vrh	PROJEKT. SUKADNIK: Miroslav Rogina, ing.građ.
DATUM:	

POSTOJEĆI TEREN
NOVOUREĐENI TEREN POPLOČENE GROBNE STAZE
ODVODNA OBORINSKIH VODA

RO-00
REVIZIONO OKNO

LR-00
LINJSKA REŠETKA

UZDUŽNI PROFIL

KROZ GROBNU STAZU BR. 3

M 1:500

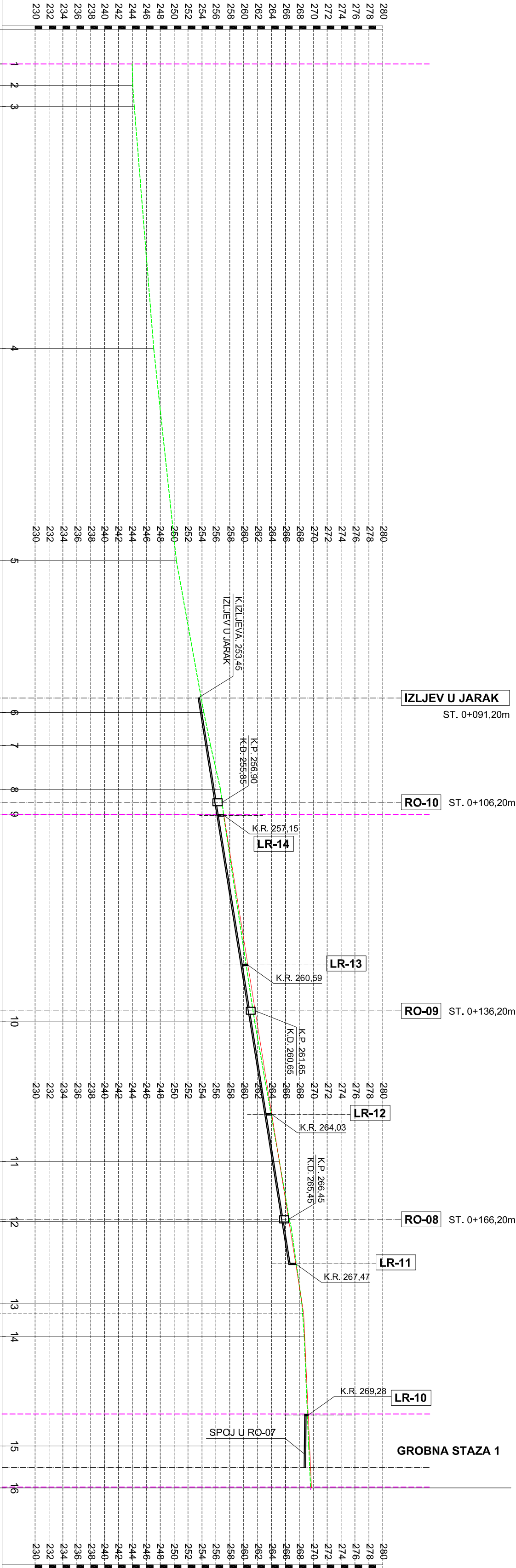

STACIONAŽA	1	2	3	4	5	6	7	8	9	10	11	12	13	14	15	16
KOTA POSTOJEĆEG TERENA	243.97	244.04	244.27	247.06	250.32	254.27	255.23	256.68	257.09	261.57	265.14	266.63	268.37	268.71	269.35	269.62
KOTA NOVO UREĐENOG TERENA	000.00	000.00	000.00	000.00	000.00	254.27	255.23	256.68	257.13	270.89	265.12	266.50	000.00	000.00	000.00	000.00
NAGIB I DUŽINA DIONICE UREĐENE STAZE	00.00	03.05	06.13	40.91	71.46	93.30	98.02	04.39	07.91	37.69	57.88	000.00	000.00	000.00	000.00	000.00
KOTA NIVELETE DNA CJEVI	000.00	000.00	000.00	000.00	000.00	253.79	254.54	255.56	256.12	260.89	264.12	265.45	000.00	000.00	000.00	000.00
DUBINA KANALA (OKNA)	0.00	0.00	0.00	0.00	0.00	0.48	0.69	1.12	1.00	1.00	1.00	1.00	0.00	0.00	0.00	0.00
NAGIB DNA CJEVI I DUŽINA DIONICE						16.0% / 81.50m										
VRSTA, PROFIL I DUŽINA CJEVI						reb. rastre kanalske cijevi PEHD Ø200/171 (L=75,0m)										
BROJ I RAZMAK REVIZIONOG OKNA						15,0m	10	30,0m	09	30,0m	08	6,5m				

UZDUŽNI PROFIL GROBNE STAZE BR. 3

INVESTITOR: OPĆINA JAKOVLE OIB : 20054872799 Adresa: Adele Sikta 2, Jakovlje 10 297 JAKOVLE	VRSTA PROJEKTA: Građevinski projekt	RAZINA PROJEKTA: Projekt za izvedbu	TD : 3169 /2020-IZV	ZOP : 3169 /2020	PROJEKTANT: Martina Juras mag.ing.aedf.
GRAĐEVINA: REKONSTRUKCIJA STAROG GROBLJA U KRALEVOM VRHU	UZDUŽNI PROFIL KROZ GROBNU STAZU BR. 3				
LOKACIJA - K.C.B.M.: 1, 283, 284, 285, 288 i 289; k.o. Kraljev Vrh 1	DATUM: studeni 2020.	MJERILO: 1:500	LIST: 06		
	MAPA:				PROJEKT SUKADNIK: Miroslav Rogina, ing. grad.

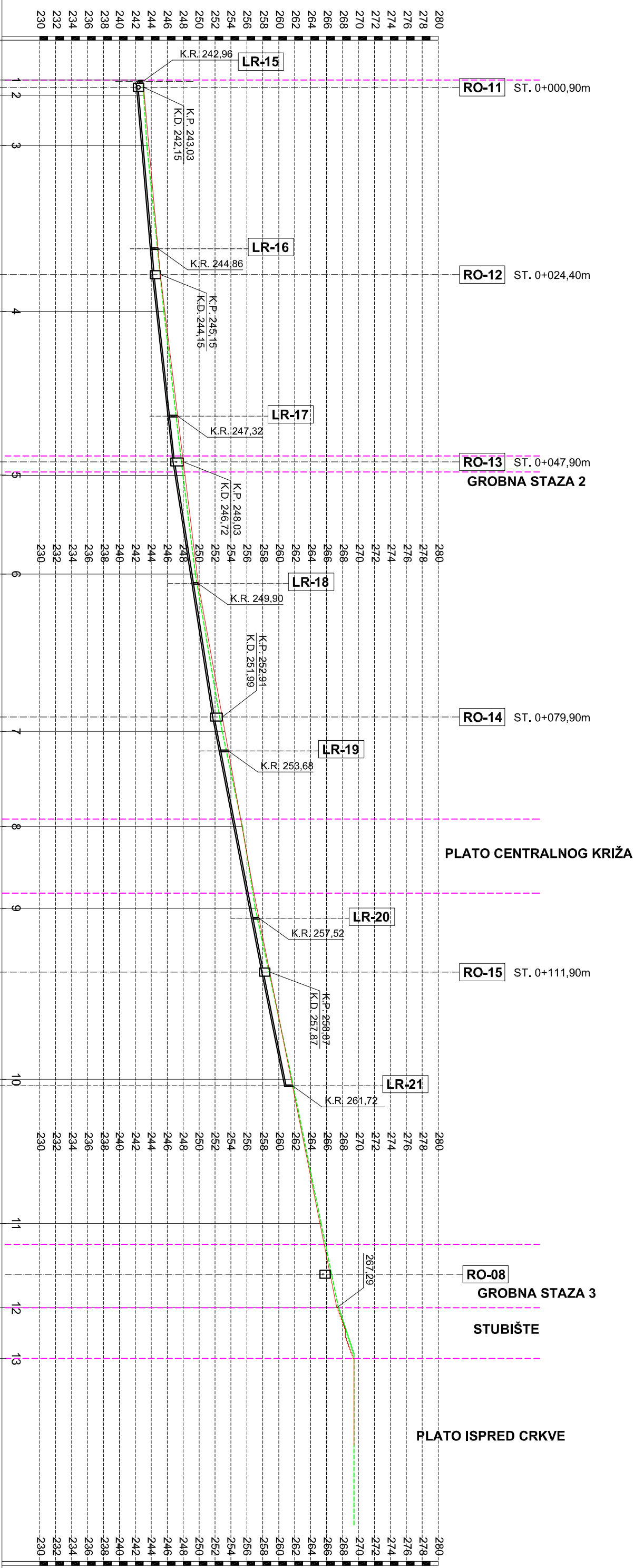

STACIONAŽA	00.00	01.90	08.21	29.03	49.57	61.96	81.69	93.66	103.89	125.33	143.43	154.00	160.40
KOTA POSTOJEĆEG TERENA	242.89	243.06	243.46	245.59	247.95	249.55	252.91	255.44	257.06	261.65	265.32	267.50	269.45
KOTA NOVO UREĐENOG TERENA	242.95	243.12	243.69	245.72	248.23	249.75	253.23	255.39	257.27	261.56	265.18	267.29	269.45
NAGIB I DUŽINA DIONICE UREĐENE STAZE	9.00% / 24.40m			12.50% / 38.75m			18.00% / 38.85m			20.00% / 52.00m			
KOTA NIVELETE DNA CJEVI	242.23	242.23	242.77	244.65	246.98	248.91	252.32	254.52	256.40	260.56	000.00	000.00	000.00
DUBINA KANALA (OKNA)	0.89	0.89	0.92	1.06	1.25	0.84	1.18	1.03	0.94	1.00	0.00	0.00	0.00
NAGIB DNA CJEVI I DUŽINA DIONICE	8.50% / 23.50m			11.00% / 23.50m			15.60% / 32.00m			20.00% / 14.25m			
VRSTA, PROFIL I DUŽINA CJEVI	rebraste kanalske cijevi PEHD Ø200/171 (L=111,00m)												
BROJ I RAZMAK REVIZIONOG OKNA	11	23.50m	12	23.50m	13	32.00m	14	32.00m	15	38.0m	16		

POSTOJEĆI TEREN

NOVOUREĐENI TEREN POPLOČENE GROBNE STAZE

ODVODNAJA OBORISNIH VODA

RO-00

REVIZIONO OKNO

LR-00

LINIJSKA REŠETKA

UZDUŽNI PROFIL

KROZ GROBNU STAZU BR. 4

M 1:500

INVESTITOR:

OPĆINA JAKOVLJE

OIB : 20054872799

Adresa: Adele Sika 2, Jakovlje

10 297 JAKOVLJE

VRSTA PROJEKTA:

Gradjevinski projekt

RAZINA PROJEKTA:

Projekt za izvedbu

TD :

3169 /2020-IZV

ZOP :

3169 /2020

INVESTITOR:

Glavni projektant: Martina Juras mag.ing.aedif.

PROJEKTANT:

Martina Juras mag.ing.aedif.

PROJEKT SURADNIK:

Miroslav Rogina, ing.grad.

REKONSTRUKCIJA STAROG GROBLA U KRALJEVOM VRHU

UZDUŽNI PROFIL KROZ GROBNU STAZU BR. 4

LOKACIJA - K.L.B.P. :

1, 283, 284, 285, 288 i 289; k.o. Kraljev Vrh

DATUM:

studeni 2020.

MIJERILLO:

1:500

MAPA:

1

LIST:

07

PROJEKT SURADNIK:

Miroslav Rogina, ing.grad.

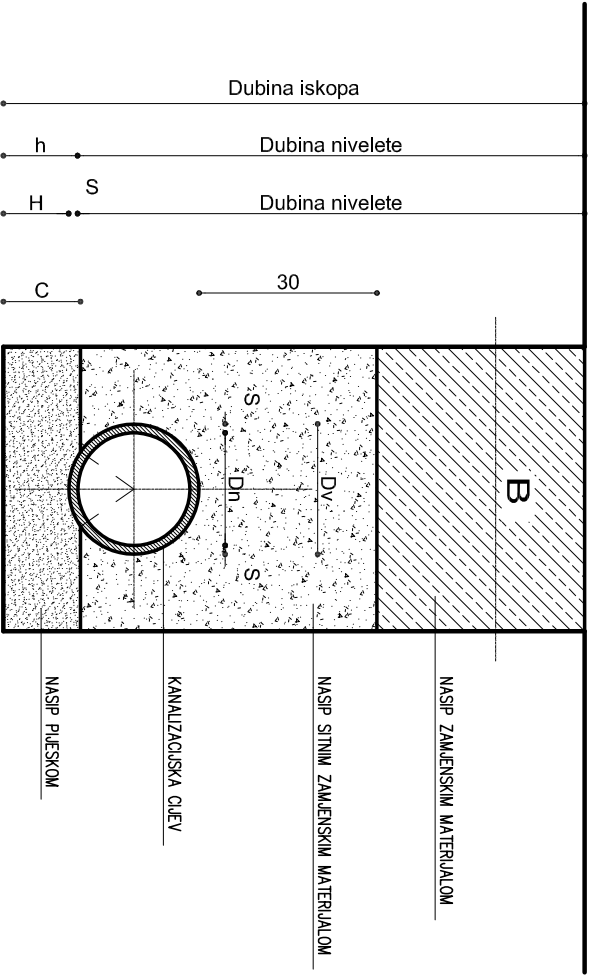

Dn cm	S cm	Dv cm	B cm	h cm	H cm	C cm	F1 m ²	F2 m ²
10,56	0,23	11,00	80,00	10,23	10,00	11,61	0,0095	0,0944
15,36	0,32	16,00	80,00	10,32	10,00	12,34	0,0200	0,10126
19,10	0,45	20,00	80,00	10,45	10,00	12,93	0,0314	0,09877
24,02	0,49	25,00	90,00	10,49	10,00	13,66	0,0491	0,11794
30,26	0,62	31,50	95,00	10,62	10,00	14,62	0,0779	0,12997

NORMALNI POPREČNI PRESJEK KANALA ZA POLAGANJE KANALIZACIJSKIH CIJEVI OD TVRDE PLASTIKE

INVESTITOR: OPĆINA JAKOVLE OIB : 20054872799 Adresa: Adele Sixta 2, Jakovlje 10 297 JAKOVLE	VRSTA PROJEKTA:		Građevinski projekt		
	RAZINA PROJEKTA:		Projekt za izvedbu		
	TD :	3169-/2020-IZV	ZOP :	3169-/2020	
	INVESTITOR:				
GRADJEVINA: REKONSTRUKCIJA STAROG GROBLJA U KRAJEVOM VRHU	POPREČNI PRESJEK KANALA ZA POLAGANJE KANAL. CIJEVI				PROJEKTANT: Martina Juras mag.ing.aedif. GLAVNI PROJEKTANTI: Martina Juras mag.ing.aedif.
	DATUM: studeni 2020.		MERILLO: 1:25		
	MAPA: 1	LIST: 08			
LOKACIJA - k.č.br. : 1, 283, 284, 285, 288 i 289; k.o. Krajev Vrh					PROJEKT. SURADNIK: Miroslav Rogina, ing.grad.

REVIZIONO OKNO

VERTIKALNI PRESJEK

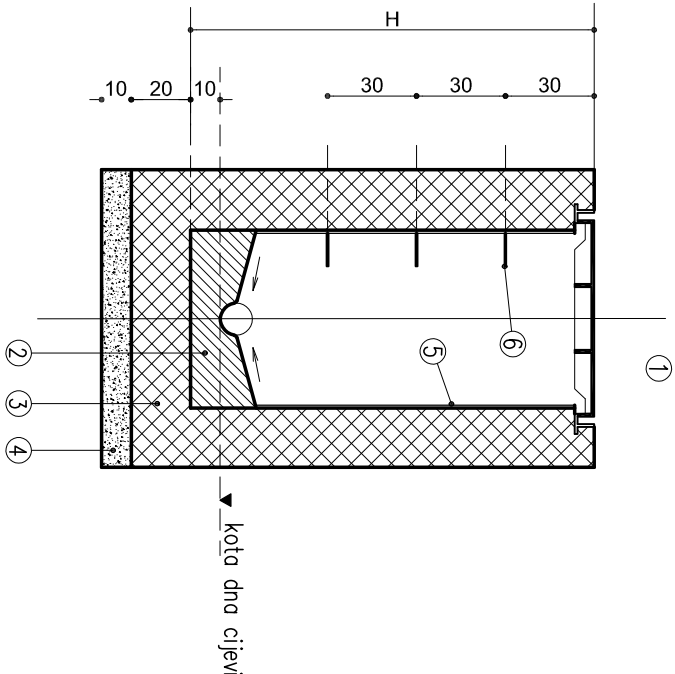

HORIZONTALNI PRESJEK

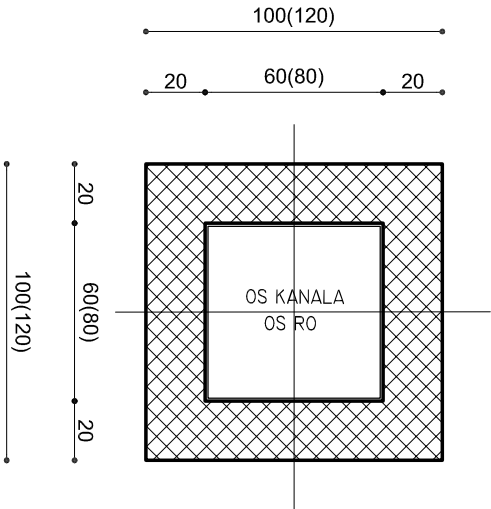

DETALJ :PRIKLJUČAK NA KANALSKO OKNO
ZA PVC IPE CIJEVI DN110 DO DN 300

NAPOMENA: PRIKLJUČNI ELEMENT UGRADIT I ZA VRIJEME
IZVEDE KANALSKOG OKNA

DETALJ PRIKLJUČKA

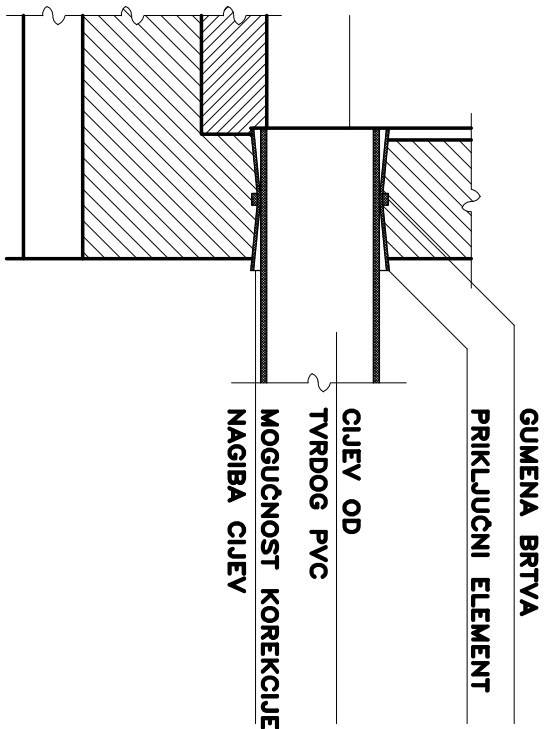

PRIKLJUČNI ELEMENT

BRTVILO

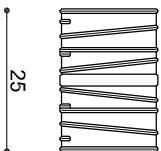

25

REVIZIONO OKNO

INVESTITOR: OPĆINA JAKOVLE OIB : 20054872799 Adresa : Adele Sixta 2, Jakovlje 10 297 JAKOVLE	VASTA PROJEKTA: Građevinski projekt		
	RAZINA PROJEKTA: Projekt za izvedbu		
GRAĐEVINA: REKONSTRUKCIJA STAROG GROBLJA U KRAJEVOM VRHU	INVESTITOR: REVIZIONO OKNO	TD : 3169-/2020-IZV ZOP : 3169-/2020	GLAVNI PROJEKTANT: Martina Juras mag.ing.aedif.
LOKACIJA - k.č.br. : 1, 283, 284, 285, 288 i 289, k.o. Krajčev Vrh	DATUM: studeni 2020. MAPA: 1	MJERILLO: 1:25 LIST: 09	PROJEKTANT: Martina Juras mag.ing.aedif.
PROJEKT - SURADNIK: Miroslav Rogina, ing.grad.			